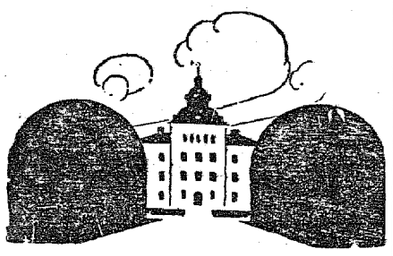

Onsdagen den 15 maj.

Trafiksäkerhets-kampanjen

Kan propaganda och reklam påverka människor till höjd trafiksäkerhet, är den fråga, som nu praktiskt taget dagligen ställs över hela världen. Uppgifterna från Amerika har givit vid handen, att under krigsåren flera amerikanare dött eller skadats i trafiken än vid fronterna. Det är därför icke på något sätt förvånansvärt, att denna fråga göres.

De erfarenheter vi tidigare haft i vårt land har knappast berättigat oss till ett positivt svar på frågan. Kanske har detta berott på, att trafiksäkerhetspropagandan varit så generell, att den totalt gått oss förbi. När för någon månad sedan affischen med den skrämmande vita handen och texten *döden lurar — lura nöden* spreds över hela landet, åstadkom den på sina håll en väldig diskussion. Det var säkerligen också vad männen bakom trafiksäkerhetspropagandan avsett. Glädjande nog ser det nu ut, som hade man genom kombinationen av negativ och positiv reklam lyckats nå resultat.

Den statistik som Trafikförsäkringsföreningen månad för månad låtit publicera, upptar visserligen endast olyckor, i vilka ett trafikförsäkrat motorfordon varit medagerande, men tendensen ifråga om olycksfall kan onekligen avläsas därur. I januari månad i år, då vi hade cirka 135.000 motorfordon i trafik, anmäldes 1.895 trafikförsäkringsskador. Vid dessa olyckor dödades 30 och skadades 303 personer. I april hade antalet anmälda trafikförsäkringsskador sjunkit till 1.730 och antalet skadade och dödade personer till 253 respektive 15, trots att fordonens antal redan i början på månaden torde ha uppgått till 180.000 och den 1 maj närmat sig 190000. Speciellt glädjande är, att dödsfallsfrekvensen sjunkit till nära nog en tredjedel på denna korta tid.

Naturligtvis är tiden för knapp för att redan nu kunna konstatera en varaktig förbättring och naturligtvis duger det inte att anse denna förbättring tillräcklig. 15 i trafiken dödade personer är fortfarande 15 för mycket. Det duger inte heller att som enskild person slå ifrån sig ansvarskravet under motivering, att det är de andra fotgängarnas, cyklisternas och bilisternas fel. Vi har alla del i det tillstånd, som råder på våra gator och vägar och vi har alla en oavvislig skyldighet att hjälpa till med räddningen, inte enbart av oss själva och våra vuxna medmänniskor utan kanske framför allt av våra barn. Man glömmer så lätt att hur mycket barn än lärt sig, de trots allt är obetänksamma små varelser och att det därför är vår skyldighet både som föräldrar och trafikanter att t ä n k a f ö r b a r n e n.

Magbesvär

med halsbränna och sura uppstötningar är ofta följden av störningar i den normala saltsyresekretionen. Genol lindrar snabbt tillfälliga magbesvär av denna natur genom att neutralisera hyperaciditeten med hjälp av lättlösliga alkaliföreningar, vismutkarbonat, magnesia och det moderna kalciumsilikatet. Använd därför GENOL, 1-3 tabletter. Säljes endast genom apotek. Vid tendens till svårare besvär bör läkare konsulteras

Tråkigt nog verkar det som hade rattfylleristernas antal på sistone stigit. Delvis torde detta bero på, att rattfylleristen av allmänna folkopinionen icke ses som en brottsling utan med ett många gånger skämtsamt överseende, trots att han i grund och botten är till större fara för samhället än den störste tjuv eller förfalskare. Resultatet av hans framfart blir många gånger detsamma som mördarens. Det duger absolut inte längre att »huttla» med rattfylleriet.

Lika litet duger det att med tanke på den glädjande förbättringen slå sig till ro och anse att vi gjort vad som kan göras. När det gäller trafikolyckor kan vi överhuvud taget aldrig göra tillräckligt mycket helt enkelt därför, att hur mycket människan än kan och själv tänker, hon i alla fall i tidens hets och jäkt vid något tillfälle nonchalerar lärdomarna i förhoppning om, att det skall gå bra. Tråkigt nog har många, som hoppats därpå i stället för att vinna några sekunder förlorat sitt liv.

Den trafiksäkerhetskampanj, som pågått några veckor har utan tvifel givit resultat och fått människorna vakna. Men man har anledning frukta att denna lystring räcker bara så länge signalerna ljuda. Kampanjen borde nog fortsätta så länge att det blir en vanesak för alla att iakttaga trafikvett ute på gator och vägar. Föräldrar, som förstå sin plikt, måste begagna tillfället just nu då propagandan översvämmar med kraftiga argument till vaksamhet att tillägna sig dessa och att ideligen hamra in dem i minnet på sina barn. Det kan hända att de just därigenom rädda dem från olyckor ja från bildöden

Stadsfullmäktiges allmänna beredningsutskott

hade i måndags sammanträde varvid till ledamöter i byggnadskommittén för nämndhusets uppförande föreslogs hrr P. Åslund, Iwan Wikström, Fr. Borggren, Johan Ericsson och Sven Normén.

Styrelsen för Östersunds praktiska mellanskola framställning om dels fri simundervisning för klasserna 3 och 4, dels fria bad en gång i månaden för skolans samtliga elever tillstyrktes.

I byggnadskommittén för tillbyggnad av Jämtlands bibliotek föreslogs hrr Iwan Wikström och Johan Ericsson.

Lokalstyrelsen vid h. a. läroverket hade hemställt att en kommitté skulle tillsättas med uppgift att i ett sammanhang utreda stadens behov av nya skolbyggnader. Då utskottet ansåg det lämpligt att en kommitté utredde samtliga frågor om lokalbehovet innefattande även behovet av gymnastiklokaler för såväl folkskolorna och högre läroanstalter beslöt utskottet föreslå stadsfullmäktige att 1946 års skolhusbyggnadskommitté att utreda samtliga dessa lokalfrågor.

Till ledamot i flickskolans styrelse efter fru Ingeborg Svedberg som avsagt sig uppdraget beslöt utskottet föreslå fru Britta Hansson.

Lönenämndens förslag till semesterbestämmelser för icke ordinarie befattningshavare tillstyrktes, liksom också lönenämndens förslag ang. provisoriska lönetillägg och tillfälliga barntillägg till vissa icke ordinarie befattningshavare.

Lönenämnden hade föreslagit uppflyttning i högre lönegrad av vissa ordinarie befattningshavare vilket tillstyrktes.

Med anledning av en skrivelse från länsstyrelsen beslöt utskottet tillstyrka att stadsfullmäktige utser tre personer i en kommitté som gemensamt med representanter för Frösö kommunalfullmäktige och Hornsbergs municipalfullmäktige skall verkställa utredning angående införlivning helt eller delvis av Frösö kommun med Östersunds stad.

—o—

Mellersta Norrlandskretsen av Svenska Tidningsutgivareföreningen

hade på tisdagen årsmöte i Härnösand under ordförandeskap av chefred. O. Alström, Sundsvall, som också omvaldes till kretsens ordförande. De i tur avgående styrelseledamöterna omvaldes. Ledamot i styrelsen är bl. a. kamrer N. Nilsson, Östersund. Till suppleant omvaldes bl. a. chefred. E. Magnusson, Östersund.

—o—

Gåxsjö kyrkobrödrakår

hade anordnat ett samkväm till reformationsdagen. Efter kyrkkaffet höll kårens ordförande, kantor Wikberg, ett välkomstanförande, varvid han också gav de närvarande en liten orientering om kyrkobrödernas uppgift i församlingen. Sedan följde sång av »bröderna», och därefter talade kyrkvärden Johan Karlsson och lantbr. Olof Bardosson om sina intryck från kyrkliga vintermötet i Östersund detta år. Talarna hade av allt att döma mottagit starka intryck av det, som förekommit vid detta möte, och de hade också förmåga att ge sina åhörare del därav. Efter de båda föredragen, vilka åhördes med stort intresse, tog kantor Wikberg åter till orda och tackade för den uppmärksamhet, som visats dagens sammankomst, samtidigt som han riktade ett varmt tack till alla, som medverkat och hjälpt till. Psalmsång avslutade så den givande högtidligheten.

Så där ja — nu syns det bättre

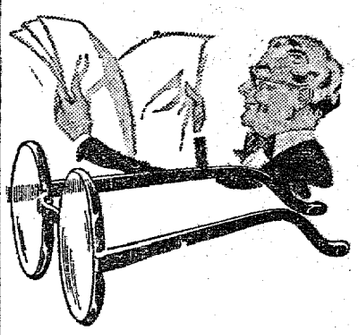

Även Ni kanske är i behov av glasögon. Vår optiker står till Eder tjänst.

Läkarrecept expedieras.

A. G. GUSTAFSSONS
OPTISKA AVDELNING
Prästgatan 38. Telefon 1226.

—o—

Albackens Elektriska förening

höll söndagen den 12 ds årsmöte. Av styrelseberättelsen framgick att föreningens ekonomiska ställning under det gångna året ytterligare förbättrats. Under året ha fyra gårdar elektrifierats och ytterligare åtgärder för att förbättra krafttillförseln för en del abonnenter, som nu inte kunna sägas ha fullgod kraft, komma under sommaren att utföras.

Styrelse: Edling Alander, Evald Salomonsson, Viktor Salomonsson, Edvin Eriksson och Nils Karlsson. Revisorer: O. E. Nylander och Otto Magnusson, den senare nyvald.

—o—

Ströms Husmodersförening

hade i måndags ord. månadsmöte i Ulriksfors. Ordföranden fru Anna Levander redogjorde för länsförbundets årsmöte och årsberättelsen föredrogs. Mötet beslöt bl. a. att anordna en kurs i madrasstoppning i slutet av maj. Kursledare blir hemkonsulenten Nina Gustavsson. Vidare beslöts att föreningen i sista veckan av juli skulle göra en studieresa till Vemyra skyddshem. Till hedersledamot i Ströms husmodersförening kallades fröken Elise Svensson, Strömsund, som erkänsla för hennes intresserade arbete inom föreningen.

—o—

Godtemplarorden.

Jämtlands norra distriktsloge av I. O. G. T. håller i pingsthelgen årsmöte i Skärvången. Till kommittéer för mötet ha utsetts:

Beredningskommitté: J. Blomqvist, Hammerdal ordf., E. Nilsson, Långkälen, And. Nilsson, Skärvången, R. Hammar, Lit, P. Eriksson, Ottsjön. Suppl.: Helmie Sjöberg, Hotagen, A. Larsson, Föllinge, E. P. Sethsen, Hammerdal.

Resefördelningskommitté: I. Nilsson, Högarna, ordf., P. Svensson, Laxsjö, K. Larsson, Grenås. Suppl.: Carl Eriksson, Lit, S. Andersson, Görvik.

Finanskommitté: S. Petersson, Häggenås, ordf., C. M. Carlsson, Sikås, K. Kjelsson, Laxviken, Maggie Stjärna, Gåxsjö, S. Landgren, Lit. Suppl.: O. Lögdberg, Hammerdal, Märit Husander, Lit, G. Karlsson, Häggenås.

Fullmaktskommitté: DS E. Hanssonå Ottsjön, B. Roos, Fyrås, A. E. Hansson, Norderåsen.

— Östersunds godtemplarråd har till arbetsutskott för innevarande arbetsår utsett Wictor Ling, ordf., Ulla Dovner, sekr., Bo Berndtsson, kassör, E. Klang, vice ordf., och B. Jonsson, vice sekr. Till suppl. valdes hrr Hägglund, Wadman, O. Berndtsson, N. Berglund och Hjelm. Mötet beslöt att under sommaren anordna sex gemensamma utflykter för stadens loger. Vidare pågå undersökningar om att eventuellt anordna utflykter en gång i veckan till Sandviken för ungdomslogerna.

— Logen Hornsberg hade i söndags möte, varvid tre nya medlemmar vunno inträde. För programmet svarade logerna Breidablick och Nordpolstjärnan i Östersund. Hr Wiktor Ling höll ett kort tal, och solosång utfördes av fröken Britt Rosenqvist. Hr Olle Björås talade om scouting och dess uppfostrande arbete, varefter man fick lyssna till ett par dubbelpianister.

— Logen Kärlekens Hem i Grytan hade i söndags anordnat ett högtidsmöte, varvid fyra tjugofemårsdiplom utdelades. Sedan hr Sigvard Olsson öppnat mötet talade hr Holger Lundin över ämnet »Godtemplarorden genom tiderna». Så läste hr Olsson Kilians prolog till godtemplarordens 65-årsjubileum, varpå hr Lundin utdelade diplom till hrr J. Andersson, Alfred Persson, Wiggo Wester och Karl Eriksson. Efter några musikstycken av hrr Bertil Hoflin och Bo Åhrberg, Brunflo, följde ett lustspel, som uppfördes av logens egna amatörer.

Ett PORTRÄTT

av de yngsta blir välkommet på mors dag

polyfoto

Prästgatan 42. Telefon 488.

BESTÄLL I GOD TID!

Major Rimfors medaljerad och hyllad på 50-årsdagen

Major Olle Rimfors fick på sin 50-årsdag i går mottaga en mängd bevis på den uppskattning han vunnit inte bara här i länet utan över hela landet. Hyllningarna inleddes halv sju på morgonen av fältjägarnas musikkår, som väckte kvarteret med att spela revelj utanför bostaden, varefter kapten Nils Dahlström på regementskamraternas vägnar överlämnade dagens första blomsteruppsats. Sedan följde uppvaktningarna slag i slag. Av de mer officiella kunna vi nämna Jämtland-Härjedalens idrottsförbunds och Svenska Skidförbundets, vars representanter genom chefredaktör Edvin Magnusson och förvaltare E. Granberg överlämnade länsförbundets förtjänsttecken i guld och Svenska skidförbundets silverplakett. I. 5 företrädades senare av chefen för regementet, överste C.-O. Agell, och en deputation från officerarna, varvid tal hölls av överste Agell, som även överlämnade blommor, en silverskylt avsedd för en gåva från vänner och kamrater vid regementet, en tavla av Acke Åslund. Överste Agell överlämnade därjämte i sin egenskap av ordförande i Skidfrämjandets länsförbund en gåva varjämte han överräckte regementets idrottsförenings förtjänstmedalj i guld till major Rimfors. En silveruppsättning för skrivbordet överlämnades också av överste Agell från Skidfrämjandets centralstyrelse. Östersunds lokalavdelning av Skidfrämjandet företrädades av gymnastikdirektör Anders Nordlund, som uppvaktade med en kristallvas med blommor. Personalen på I. 5:s tygavdelning hade tämligen mangrant infunnit sig, varvid dess nuvarande chef, kapten Stig Lindqvist, hyllade avdelningens förutvarande chef med blommor. Under dagen anlände vidare från andra håll minnesgåvor av de mest skilda slag, såsom tavlor, mattor och utrustning för sportstugan i Åre. På aftonen hade major och fru Rimfors inbjudit ett 60-tal personer till middag på Hov, varvid hyllningarna fortsatte. Talen inleddes av civilingenjör Nils Rimfors, varpå följde tal av överste Agell, chefredaktör Magnusson och kapten Gösta Frohm, Sollefteå, vilken senare också med en sång till luta tecknade ett roligt porträtt av jubilaren. Från olika delar av Sverige hade närmare 200 telegram kommit innehållande hyllningar i både bunden och obunden form. Sedan jubilaren tackat för hyllningarna och överste Agell för gästfriheten vidtog ett synnerligen angenämt nachspiel med bl. a. dans till musik av Owéns trio.

Enklare kan det inte vara...

1 Blötlägg alltid med Henko kvällen före tvättdagen.

2 Avhärda vattnet i kokgrytan med ett par nävar Henko.

3 Koka med Persil i 15 min. under omröring då och då.

4 Skölj noggrant — gärna med Sil i det första, varma sköljvattnet.

Vitare kan det inte bli

PERSIL-HENKO metoden

för effektiv men skonsam tvätt

Familjenotiser

FÖDELSEDAGAR:

— 85 år fyller i dag änkefru Margareta Byvall, Åsen, Liden.

— 85 år fyller i dag fru Greta Matilda Jonsson, Rörström, Tåsjö.

— 75 år fyller på fredag fru Kerstin Mikaelsson, maka till lantbr. Olof Mikaelsson, Söderåsen, Offerdal.

— 70 år fyller i dag fru Matilda Katarina Olsson, Östersund. Fru Olsson är född i Ytterhogdal och har varit bosatt i bl. a. Öhn, Ytterturingen.

— 60 år fyller i morgon fröken Emmy Johansson, Borgsjöbyn, Erikslund.

— 60 år fyller på fredag lantbr. Johan Mauritz Hugdahl, Ytterån.

— 60 år fyller på fredag lantbr. Per Eriksson, Västerskucku, Skanderåsen.

— 60 år fyller på fredag fru Fr ma Almark, f. Runsten, Valne, Alsen.

— 50 år fyller i dag fru Frida Tjärnlund, Ange.

— 50 år fyller i morgon fru Anna-Lisa Backéus, maka till köpman Edvard Backéus, Järpen. Fru Backéus är genuin järpenbo och efter genomgångna skolor erhöll hon plats som kassörska vid Handelsbankens kontor i Järpen, en plats som hon behöll till sitt giftermål. Jubilaren är socialt intresserad och styrelseledamot i föreningen Myran i Järpen.

— 50 år fyller på fredag lantbr. Olof Henriksson, Prästbordet, Offerdal. H. är bördig från Aspås.

*

— Fil. dr Naima Sahlbom, Stockholm, 75 år i dag.

— Red. Ewald Stomberg, Ulricehamn, 70 år i dag.

HYLLNINGAR:

— Kommunalfullmäktiges ordförande i Frostviken, byggmästare Algot Jönsson, Gäddede, uppvaktades tidigt på morgonen på sin 50-årsdag av Gäddede sångkör under kantor Åke Hambergs ledning med sång. Vänner hyllade senare med tal, gåvor och blommor. Bland gåvorna märktes en större penningsumma med textad adress. Under hela dagen anlände en myckenhet blommor och telegram.

JUBILARER

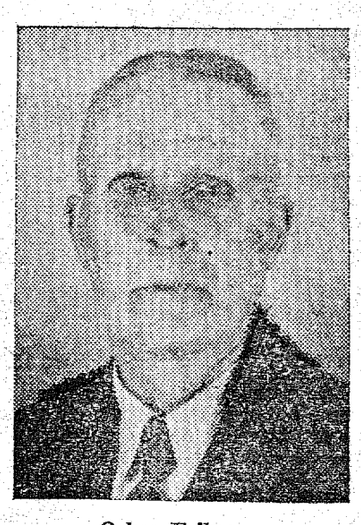

Oskar Eriksson.

60 år fyller den 16 ds bergmaskinisten vid Gusta stenförädlingsverk Oskar Eriksson, Backen, Brunflo. Eriksson som är en skicklig yrkesman, kan se tillbaka på en nära 50-årig verksamhet i bolagets tjänst. Glad och vänfast har han skaffat sig många vänner. Politiskt vaken och väl förtrogen med händelserna ute i världen och den politiska utvecklingen, är han en intressant bekantskap att göra.

X. X.

Nils Emanuel Jacobsson.

Lantbrukaren Nils Emanuel Jacobsson, Åre, fyller den 17 ds 50 år.

När det blev fråga om att «Nisse i i Vik« kanske hade för avsikt att fylla något år frampå vårsidan, gissade några på sjuttiofem men de flesta på åttio. Det var t. o. m. en nit-